Villanueva de los Infantes

Ruta de los Patios

CAMPO DE MONTIEL
ORIGEN DEL QUIJOTE

10 al 19 de octubre 2025

DIPUTACIÓN DE CIUDAD REAL

Ayuntamiento Villanueva de los Infantes

Ruta de los Patios
VILLANUEVA DE LOS INFANTES
PLATAFORMA CAMPO DE MONTIEL ORIGEN DEL QUIJOTE

Castilla-La Mancha

Los PUEBLOS más BONITOS de España

Consulta el programa en nuestras **Redes Sociales**

@RutaPatiosInf

Oficina de Turismo:
926 36 13 21

Viernes 10

18:30h - **Ruta Literaria** por el Madrid del Siglo de Oro, salida desde Gran Vía, 45

⑲ 20:30h - **Inauguración Ruta de los Patios 2025** en la Casa de Rueda

❺ 21:00h - **Cata de Vino** en el Patio de la Casa de los Estudios por Sudiran

Más actividades...

ⓘ 11, 12, 18 y 19 de Octubre - **Paseos en Carruaje**
desde la Plaza Mayor, con recorrido por el casco histórico

❺ 11, 12, 18 y 19 de Octubre - **Patio Gastro**
en la Casa los Estudios (consultar horarios en la programación). Degusta diferentes elaboraciones con productos y platos de la tierra maridados con nuestros vinos

11 de Oct - **Autobús Ruta de los Patios 2025** - desde Madrid Ida y Vuelta
Salida a las 08:00 horas desde la Glorieta de Carlos V, junto a la cafeteria "El Brillante"
Vuelta a las 20:00 horas desde la Plaza de la Fuente Vieja

Mapa y direcciones

ⓘ PUNTO DE INFORMACIÓN	Plaza Mayor
ⓘ OFICINA DE TURISMO	En el Museo "El Mercado"
1. CASA FERNÁNDEZ BUENACHE	Don Tomás el Médico, 44
2. CASA DE LA VICARÍA	Cruces y Vicario, 2
3. ALHÓNDIGA	General Pérez Balleteros, 1
4. CASA DEL ARCO	Plaza del Doctor Alberdi, 1
5. CASA DE LOS ESTUDIOS	Santo Tomás, 39
6. ANTIGUO CLAUSTRO FRANCISCANAS	Monjas Franciscanas, 6
7. CASA YÁÑEZ	D. Pedro Fdez. de Sevilla, 2
8. CLAUSTRO DE SANTO DOMINGO	Frailes, 1
9. CASA DE LOS PATONES	Ramón y Cajal, 29
10. ANTIGUA CASA PARROQUIAL	Cervantes, 38
11. PALACIO DE MELGAREJO	Cervantes, 14
12. CASA DE LA LAGUNA	Santo Tomás, 20
13. CASA MEXIA CATALÁ	Rey Juan Carlos, 12
14. CASA DEL C. VERDE GABÁN	Cervantes, 12
15. CASA DE LA PIRRA	D. Tomás el Médico, 42
16. CASA DEL ABOGADO	D. Tomás el Médico, 26
17. CASA-PALACIO BALLETEROS MUÑOZ	Rey Juan Carlos, 19
18. PALACIO DE BALLESTEROS	D. Tomás el Médico, 50
19. CASA DE RUEDA	Ramón Herrera, 3
20. CASA DE MEXIA CALERO	Fray Tomás de la Virgen, 5
21. CASA DE ANDRÉS DE MENTIAGA	Monjas Franciscas, 35

Sábado 11

Apertura de Patios
11:00 a 13:00h

⑭ Casa del Caballero del Verde Gabán
"Literatura Cervantina"

⑯ Casa del Abogado
"Las nodrizas del Infante"
por Mercedes Gutiérrez y María de la Cruz

⑫ Casa de La Laguna
"Teatro del abandono"
por Franco Méndez y Benerice González

⑩ Antigua Casa Parroquial
"La picahuela" por Troballeros

❶ Casa Fernández Buenache
"La Menina, el guardadamas en casa de la Hidalga" por Bojiganga.Teatro

⑮ Casa de la Pirra
"Don Catrín de la Fachenda" Parte I
por Raúl Vijulie y Vicente Sancho

Rutas temáticas 11:00 y 12:15h

ⓘ Salida de la Plaza Mayor - Duración aprox. 45 min
Ruta histórico-artística: "La arquitectura conventual en Infantes" por Luis Riaza

Patio Gastro 12:30 a 18:30h por Suridan

❺ En el Patio de la Casa de los Estudios

Patio Escénico 13:15h

⑲ En el Patio de Casa de Rueda - Duración aprox. 45 min
"La hora de las Cigüeñas"
por Lourdes García González

Apertura de Patios
16:30 a 18:30h

⑪ Palacio de Melgarejo
"Laud, dinero y amor"
por Troballeros

❾ Casa de los Patones
"El cocinero real en la Casa del Abogado"
por Bojiganga.Teatro

❹ Casa del Arco
"Las monjas en casa del Alcalde"
por Bojiganga.Teatro

❷ Casa de la Vicaría
"Don Catrín de la Fachenda" Parte II
por Raúl Vijulie y Vicente Sancho

⑳ Casa de Mexia Calero
"La Señora y el Mayoral del Cortijo"
por Mercedes Gutiérrez y J.M. Flores

❼ Casa Yáñez
"Los grandes del Siglo de Oro"
por Franco Méndez y Benerice González

Rutas temáticas 17:00 y 18:30h

ⓘ Salida de la Plaza Mayor - Duración aprox. 45 min
Ruta de Cuevas "Desenterrando Infantes"
por Calambur Experience

Patio Gastro 18:00 a 20:00h por Suridan

❺ En el Patio de la Casa de los Estudios

Experiencia gastro-musical "Terruño" 21:00h

❸ en el Patio de la Alhondiga con Música en directo
Propuesta gastronómica de **Jesús Gonzalez**
chef del restaurante "La Gavilla"

Sesión Golfa 23:00h en Casa de Rueda

⑲ por Pepe Maestro. Disfruta de la sesión golfa desde la **Galería Gastro de Casa de Rueda** con reserva previa

Domingo 12

Apertura de Patios
11:00 a 13:00h

⑥ Antiguo Claustro de las Franciscanas
"Letras del Campo de Montiel"

⑰ Casa-Palacio Ballesteros Muñoz
"Don Catrín de la Fachenda" Parte III
por Raúl Vijulie y Vicente Sancho

⑱ Palacio de Ballesteros
"El escribano y la viuda rica"
por Bojiganga.Teatro

⑯ Casa del Abogado
"Flautulencias" por Troballeros

⑮ Casa de la Pirra
"Literatura del Siglo del Oro"

⑬ Casa de Mexia Catalá
"Los primeros Quijotes, los pelasgos" por Sita de Silva, Joaquín Fernández y Jule Molero

㉑ Casa de Andrés de Mentiaga
"La mujer del Barbero y la peinadora de la corte"
por Mercedes Gutiérrez y Ana Romero

Rutas temáticas 11:00 y 12:15h

ⓘ Salida de la Plaza Mayor - Duración aprox. 45 min
Ruta: "La casa-patio. Columnas, moliz y cuevas" por Calambur Experince

ⓘ Salida de la Plaza Mayor - Duración aprox. 45 min
Ruta por la Forja Castellana
por "Gildo" Javier Pacheco

Patio Gastro 12:00 a 14:00h por Suridan

⑲ En el Patio de la Casa de Rueda

Patio Escénico 13:15h

⑧ En el Claustro de Santo Domingo - Duración aprox. 45 min
"Las flores siguen siendo de los poetas"
por Teatro del Abandono. F. Mendez y B. González

Apertura de Patios
16:30 a 18:30h

④ Casa del Arco
"Quevedo sin lentes"
por Mercedes Gutiérrez y Amir Jasim

② Casa de la Vicaría
"El alguacil y los guardeses de la casa Cuartel de la Orden de Santiago"
por Bojiganga.Teatro

⑪ Palacio de Melgarejo
"La abuela Vihuela" por Troballeros

① Casa Fernández Buenache
"Vuelven los espadachines" por Adrián López y Raúl Esquina

⑭ Casa del Caballero del Verde Gabán
"Don Catrín de la Fachenda" Parte IV
por Raúl Vijulie y Vicente Sancho

Rutas temáticas 17:00 y 18:30h

ⓘ Salida de la Plaza Mayor - Duración aprox. 45 min
Ruta histórico-artística: "300 años de de devoción y arte" por Luis Riaza

Patio Gastro 18:00 a 20:00h por Suridan

⑤ En el Patio de la Casa de los Estudios

Patio Escénico 19:00h

③ En el Patio de la Alhondiga - Duración aprox. 45 min
"Espantapájaros" por Jesús Alcalde

13 de Octubre

Patios culturales - **Modalidad guiada -** Reserva previa en Oficina de Turismo 926 36 13 21

Visita a patios + Patio Gastro + Visita Monumental + Patio escénico 18€

Patio Escénico 18:30h

Patio de la Alhóndiga - Duración aprox. 45 min

"Poesía del amor y otros desengaños" por Franco Méndez y Benerice González

15, 16 y 17 de Octubre

20:30h - **Poesía y vino** en la Casa de los Estudios

17 de Octubre

19:00h - **Presentación Libro: "Las Distancias"**
en Patio de la Alhóndiga
autor Antonio Fernández Montoya

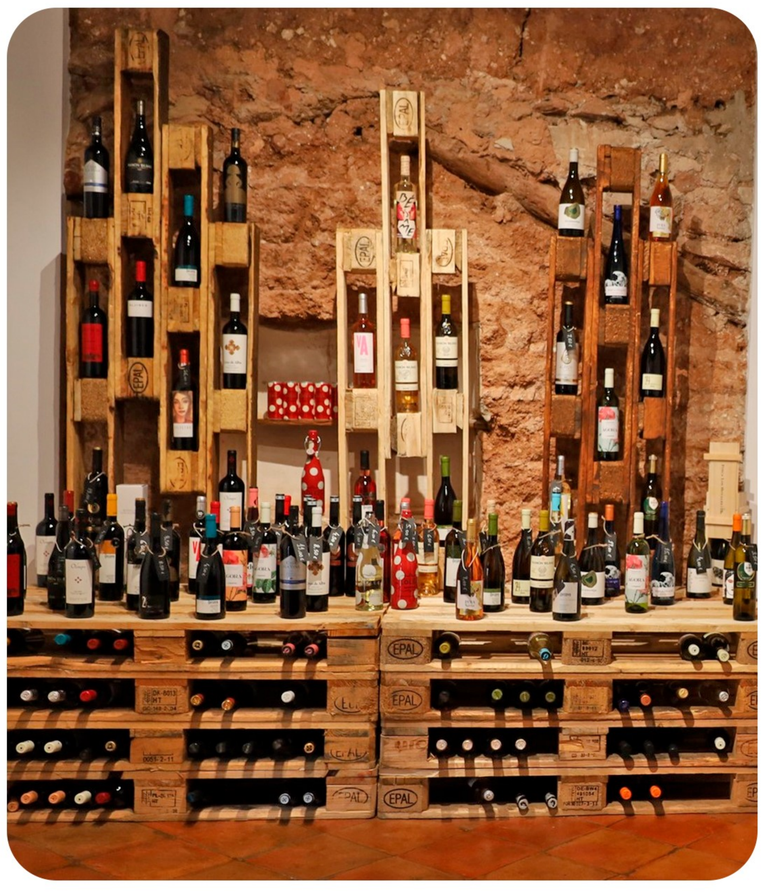

18 de Octubre

Patios culturales - **Modalidad guiada -** Reserva previa en Oficina de Turismo 926 36 13 21

Visita a patios + Patio Gastro + Visita Monumental + Patio escénico 18€

Patio Escénico 19:00h

Claustro del Convento de Santo Domingo
Duración aprox. 45 min

"La vida loca en el siglo de Oro"
por Adrían López y Raúl Esquina

Música en directo 23:00h

Alboroque - Calle Quevedo, 4.

Artinsanos Presentación EP

Patio Musical 20:30h

Patio de la Casa de los Estudios
Con vinos y tapas por Suridan

19 de Octubre

Patios culturales - **Modalidad guiada -** Reserva previa en Oficina de Turismo 926 36 13 21

Visita a patios + Patio Gastro + Visita Monumental + Patio escénico 18€

Patio Escénico Clausura 19:00h

Patio de la Alhóndiga

"Ejemplares de Cervantes"
Antonio Campos

Tarifas

Donativo

Adquisición de entradas

Días 11 y 12 de Octubre en el punto de venta de la Plaza Mayor

Resto de días presencial u online a través de la

Oficina de turismo (en Museo “El Mercado”) - telf. 926 36 13 21

1€
Patio

4€
Ruta Guiada

4€
Patio Gastro

4€
Sesión Golfa

3€
Patio
Escénico/Musical

3€
Poesía y vino

15€
Galería Gastro
Casa de Rueda durante la Sesión Golfa

@RutaPatiosInf
Oficina de Turismo
926 36 13 21

45€
Experiencia Terruño

diseña @raulmerino_studio - raulmerino.com

DIPUTACIÓN DE CIUDAD REAL

Ayuntamiento Villanueva de los Infantes

Ruta de los Patios
VILLANUEVA DE LOS INFANTES
PLATAFORMA CAMPO DE MONTIEL ORIGEN DEL QUIJOTE

Castilla-La Mancha

Los PUEBLOS más BONITOS de España